

Insel Niederwerth

Vallendar

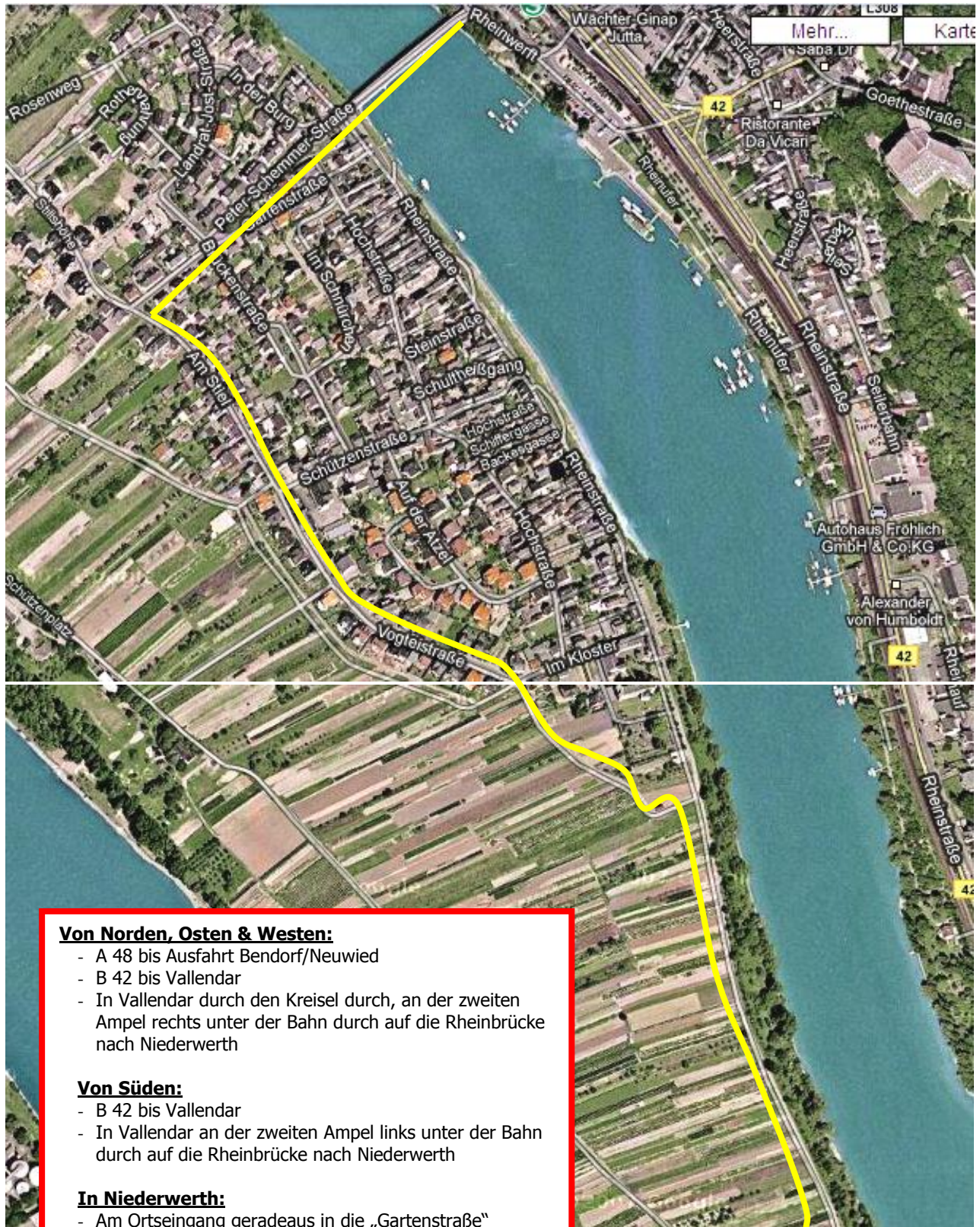

Von Norden, Osten & Westen:

- A 48 bis Ausfahrt Bendorf/Neuwied
- B 42 bis Vallendar
- In Vallendar durch den Kreisell durch, an der zweiten Ampel rechts unter der Bahn durch auf die Rheinbrücke nach Niederwerth

Von Süden:

- B 42 bis Vallendar
- In Vallendar an der zweiten Ampel links unter der Bahn durch auf die Rheinbrücke nach Niederwerth

In Niederwerth:

- Am Ortseingang geradeaus in die „Gartenstraße“
- Links abbiegen in die Straße „Am Stiel“ (später „Vogteistraße“)
- Immer und immer gerade aus zum Sportplatz, der in südlicher Richtung außerhalb des Dorfes liegt

Mit dem Navi:

- „Im Kloster 12, 56179 Niederwerth“ eingeben und ab dort Richtung Süden fahren. Das Sportgelände selbst hat keine „Adresse“.

Mit dem Reisebus wegen begrenzter Durchfahrthöhen und enger Kurven auf Anfrage !!!

**Sportanlage
Südspitze**